

**DOMENICA** Grande successo per il concerto che ha chiuso la tre giorni di FestivalFilosofia 2016

# La tromba di Paolo Fresu incanta Carpi

*Ha accompagnato l'inaugurazione della mostra "Novecento" che si confronta con i conflitti*

**CARPI**

**G**rande successo per il concerto di Paolo Fresu che si è tenuto a Carpi domenica sera a conclusione del Festival della Filoso-

fia 2016.

Il concerto, organizzato dalla Fondazione Fossoli con il sostegno della Cassa di Risparmio di Carpi, è stato realizzato a chiusura del weekend inaugurale

della mostra "Novecento. Il fallimento di un secolo tra conflitti e antagonismi" di Antonelo Fresu.

La mostra, che si potrà visitare fino al 30 novembre, si sviluppa attraverso un

suggestivo allestimento in quattro diverse location che analizzano differenti aspetti dei conflitti del secolo scorso: Sala Cervi di Palazzo Pio, Museo Monumento al Deportato Politico e Razziale, ex Sinagoga di Carpi e Campo di Fossoli.

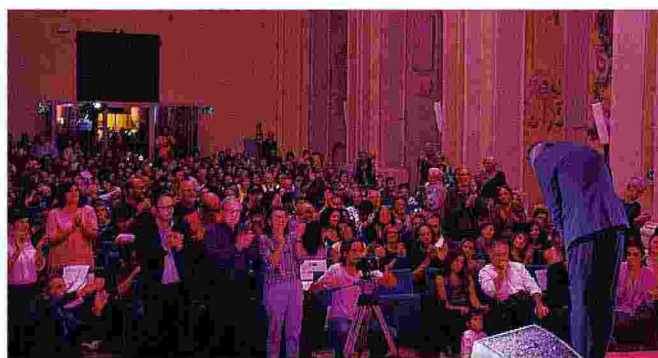

Ritaglio stampa ad uso esclusivo del destinatario, non riproducibile.